ASCOLFA
Asociación Colombiana de Facultades de Administración

40 AÑOS
CRECIENDO JUNTOS POR LA EDUCACIÓN
1986 – 2026

AFADECO
ASOCIACIÓN COLOMBIANA DE FACULTADES, PROGRAMAS Y DEPARTAMENTOS DE ECONOMÍA

Gira Académica Internacional

CHILE

Santiago, Valparaíso y Viña del Mar

11 al 17 de octubre de 2026

Hacia la Administración 5.0 y la Excelencia Global en la Educación de Negocios

Dirigido a Directivos y Académicos de Instituciones de Educación Superior afiliadas a ASCOLFA

Incluye certificación oficial ASCOLFA con sello de calidad



310 780 2514 - 314 565 8035 info@ascolfa.org.co www.ascolfa.org #AscolfaSomosTodos @Ascolfacol

MISIÓN ACADÉMICA CHILE 2026:
INNOVACIÓN Y VÍNCULO EMPRESARIAL
Santiago- Valparaíso- Viña del Mar

Chile se posiciona como el referente líder en América latina para la educación superior y el desarrollo económico. Esta misión busca extraer lecciones sobre acreditación global, sinergia universidad-empresa y la formación de líderes para la “Administración 5.0”

PILARES DEL MODELO CHILENO



Liderazgo en Acreditación Internacional
Alta densidad de escuelas con sellos de calidad global que elevan la competitividad curricular.



Sinergia Universidad-Empresa-Estado
Las facuitades funcionan como centros de investigación aplicada que resuelven problemas reales del entorno empresarial.



Hacia la “Administración 5.0”
Integración de analítica de dates y herramientas tecnológicas avanzadas en la formación de líderos.

RUTA DE EXCELENCIA ACADÉMICA



Pontificia Universidad Católica de Chile (UC)
Institución lider nacional que cuenta con la prestigiosa cuádruple acreditación internacional.



Universidad Adolfo Ibáñez (UAI)
Referente latinoamericano en innovación, liderazgo y metodologías de emprendimiento práctico.



Universidad del Desarrollo (UDD)
Especialista en creación de startups y gestión de empresas familiares con alianzas globales.

FORTALEZAS CLAVE POR UBICACIÓN



Santiago
Universidad de Chile (FEN)
Investigación de alto impacto y empleabilidad global.



Valparaíso
Univ. Católica de Valparaíso
Gestión pública y sólida formación tradicional.



Viña del Mar
Universidad Andrés Bello
Aseguramiento de la calidad con acreditación ACBSP por 10 años.

Hecho con NotebookLM

INNOVACIÓN Y VÍNCULO EMPRESARIAL

Una ruta académica por Santiago, Valparaíso y Viña del Mar hacia la Administración 5.0 y la excelencia global en la educación de negocios.

Pilares del Modelo Chileno

Trilogía de Excelencia Académica

Acreditación institucional y programas de posgrado de clase mundial que posicionan a Chile como referente regional.

Vínculo Universidad Empresa

Formación de capital humano avanzado con estrecha vinculación entre la academia y el sector productivo.

Hacia la Administración 5.0

Modernización curricular, tecnología y gobernanza orientadas a la gestión de negocios del futuro.

Ruta de excelencia académica

- Pontificia Universidad Católica de Chile - UC
- Universidad de Chile
- Universidad Adolfo Ibáñez - UAI
- Universidad Autónoma de Chile
- Universidad del Desarrollo - UDD
- Pontificia Universidad Católica de Valparaíso - PUCV
- Universidad Andrés Bello - UNAB
- Universidad Técnica Federico Santa María - USM

Fortalezas clave por ubicación



Santiago

Nodo Santiago

Acreditación institucional y programas de posgrado de clase mundial que posicionan a Chile como referente regional.



Valparaíso

Nodo Costero

Formación de capital humano avanzado con estrecha vinculación entre la academia y el sector productivo.



Viña del Mar

Nodo Costero

Modernización curricular, tecnología y gobernanza orientadas a la gestión de negocios del futuro.

NODOS DE EXCELENCIA Y ESPECIALIZACIÓN

Nodo Santiago - Eje de la Innovación y el Liderazgo



Pontificia Universidad Católica de Chile - UC
Facultad de Economía y Administración

Consolidada en el primer lugar nacional, destaca por su prestigio en programas graduate y su proyección internacional.



Universidad de Chile
Facultad de Economía y Negocios - FEN

Su programa MBA es líder regional frecuente en rankings, con alto impacto histórico en investigación y empleabilidad global.



Universidad Adolfo Ibáñez - UAI
Business School

Referente latinoamericano en innovación y liderazgo, dentro de un ecosistema de emprendimiento de vanguardia (Campus Peñalolén).



Universidad del Desarrollo - UDD
Facultad de Economía y Negocios

Alianza Estratégica Global con Babson College, con enfoque práctico en creación de startups y empresas familiares.



Universidad Autónoma de Chile
Facultad de Administración y Negocios

Su programa MBA es líder regional frecuente en rankings, con alto impacto histórico en investigación y empleabilidad global.

Nodo Costero - Calidad Global y Tradición

Valparaíso y Viña del Mar



Pontificia Universidad Católica de Valparaíso - PUCV
Escuela de Negocios y Economía

Bastión de tradición académica de la región costera, con Alta Acreditación Institucional y posición sólida en gestión pública y privada.



Universidad Andrés Bello - UNAB
Facultad de Economía y Negocios

Destaca por su competitividad y aseguramiento de la calidad global, con acreditación internacional ACBSP por 10 años en negocios.



Universidad Técnica Federico Santa María - USM

Referente nacional en ingeniería y tecnología; su Departamento de Industrias forma profesionales con sólido dominio técnico y de gestión de negocios.

AGENDA GIRA ACADÉMICA CHILE

11 al 17 de octubre de 2026

Hora	Domingo 11	Lunes 12 *Festivo*	Martes 13	Miércoles 14
7:00 a.m		Desayuno en el Hotel	Desayuno en el Hotel	
8:00 a.m	Vuelo Bogotá a Santiago de Chile	City Tour Santiago de Chile	Traslado	Traslado
9:00 a.m			Universidad del Desarrollo (UDD)	Desayuno y visita Universidad Autónoma de Chile
10:00 a.m				
11:00 a.m				
12:00 m		Almuerzo libre	Almuerzo libre	Almuerzo libre
1:00 p.m				Traslado
2:00 p.m		City Tour Santiago de Chile	Traslado	Visita Universidad de Chile MBA Ingeniría
3:00 p.m			Universidad Adolfo Ibáñez (UAI)	
4:00 p.m				Visita Universidad de Chile Facultad de Economía y Negocios - FEN
5:00 p.m				
6:00 p.m		Regreso al Hotel		
7:00 p.m		Cena libre		Cena temática

Hora	Jueves 15	Viernes 16	Sábado 17
7:00 a.m	Desayuno en el Hotel		
8:00 a.m	Traslado	Visita cultural Bodega & Vinos	Vuelo Santiago de Chile a Bogotá y Ciudades alternas
9:00 a.m			
10:00 a.m	Universidad Andrés Bello (UNAB) - Campus Viña del Mar		
11:00 a.m			
12:00 m	Almuerzo libre	Almuerzo libre	
1:00 p.m	Universidad Técnica Federico Santa María (USM)		
2:00 p.m		Tarde libre- Tour de Compras	
3:00 p.m	Pontificia Universidad Católica de Valparaíso (PUCV)		
4:00 p.m			
5:00 p.m	Regreso al Hotel		
6:00 p.m		Regreso al Hotel	
7:00 p.m	Cena libre		

INVERSIÓN GIRA ACADÉMICA CHILE

Tarifas por persona en USD		
Programa	**Habitación sencilla**	**Habitación doble**
Hotel Alma sur Providencia *Hasta 15 personas*	**USD 1.770**	**USD 1.590**

El Precio Incluye

- 6 noches de Hotel en el Alma Sur Providencia
- 6 Desayunos en el Hotel
- Traslado Hotel / Universidad / Hotel
- HD City Tour Santiago + Teleférico Cerro San Cristóbal (6 hrs)
- FD Valparaíso & Viña del Mar (10 hrs)
- HD Tour de Compras (4 hrs)
- TARJETA DE ASISTENCIA MEDICA AL VIAJERO (internacional)*
- ***Certificación oficial ASCOLFA con sello de calidad***

El Precio NO Incluye

- Tiquetes Aéreos Internacionales y nacionales
- Gastos, servicios y alimentación no especificada en el plan
- Precio sujeto a cambio al momento de reservas sin previo aviso.
- Cotización no implica reserva de hoteles ni servicios

INVERSIÓN GIRA ACADÉMICA CHILE

Tarjeta de Asistencia Medica al Viajero *(Internacional)*

Plan	
Asistencia Médica por accidente o enfermedad no preexistente (Incluye Covid-19).-	USD / EUR 35.000
Telemedicina	Hasta 2 consultas
Asistencia médica en caso de enfermedad crónica o preexistente	USD 5.000
Odontología de Urgencia	USD 350
Medicamentos recetados	USD 750
Traslado sanatorio y repatriación sanitaria	Incluida
Indemnización por extravío de equipaje en línea aérea regular (complementaria)	USD 500
Indemnización por rotura de equipaje	USD 80
Repatriación y traslados funerarios	Incluida
Cobertura para Embarazadas (hasta 32 semanas)	Incluida
Practica de deportes Amateur	Incluida
Gastos de cancelación de viajes	USD 500
Primera atención médica en caso de enfermedad crónica o preexistente	USD 350
Prótesis y ortesis	USD 2.000
Traslado de un familiar en caso de hospitalización	Incluida
Viaje de regreso anticipado por enfermedad del titular	Incluida
Acompañamiento de menores	Incluida
Regreso anticipado por siniestro/accidente, enfermedad o fallecimiento de un familiar.	Incluida
Transferencia de fondos y fianza penal	USD 3.500
Asistencia legal por accidente de tránsito	USD 750
Asistencia en la búsqueda de equipajes extraviados	Incluida
Servicio de Concierge	Incluida
Gastos de alojamiento para familiar acompañante	USD 100 por día. Max. USD 350
Cobertura en cruceros	Incluida
Gastos de hotel por reposo forzoso	USD 100 por día. Max. USD 350
Límite de edad	80 años
Ámbito de cobertura	Mundial

Pagos

Pagos	Fecha	Habitación sencilla	Habitación doble
1er pago - 35%	Inmediato	USD $620	USD $560
2do pago - 35%	Viernes 4 de septiembre	USD $620	USD $560
3er pago - 30%	Viernes 18 de septiembre	USD $530	USD $470

Transferencia a cuenta de BANCOLOMBIA de Servitravel a la Tasa IATA de la semana en la que se hace el pago, esta se informará en el momento de enviarles la factura del servicio, para tal fin deben enviar la siguiente información:

- **Copia del RUT** (registro único tributario)
- **Nombre del representante legal**
- **Dirección**
- **Teléfono**
- **Correo electrónico** para el envió de la factura de Colombia

INVERSIÓN GIRA ACADÉMICA CHILE

- Tarifas sujetas a cambio al momento de reservar.
  Hoteles: Check in: 15:00 hrs / Check out: 11:00 hrs aprox
- Los hoteles mencionados en la cotización, pueden ser modificados por otro de similar categoría al momento de reservar.
- No incluye comidas, propinas, tickets aéreos, ni entradas NO mencionadas.

Políticas de reserva

- Todos nuestros servicios requieren previa reservación y están sujetos a disponibilidad.
- Precios por persona.
- Una vez reservado y pagado el viaje, no se aceptan cancelaciones ni reembolsos. (puede haber excepciones si se hace mínimo con 10 días de anticipación solo en viajes de ida y vuelta)
- En caso de que el pasajero por cualquier motivo tenga que abandonar el viaje de manera total o parcial no existirá reembolso o compensación alguna.
- Esta reservación solo aplica para la fecha del viaje indicada.
- Al momento de realizar el pago del viaje, el pasajero acepta los hoteles, así como la transportación que será utilizada durante los recorridos.
- Los pasajeros deberán presentarse en el lugar acordado y cuando por cualquier circunstancia no usarán el servicio, tendrán que pagar el precio total del viaje y no habrá reembolsos.
- Si un pasajero o el grupo interrumpe su viaje en una estación o lugar intermedio por causas no imputables a la empresa, no tendrán derecho al reembolso a la parte proporcional del importe del servicio.
- Terminante prohibido queda ingerir bebidas alcohólicas a bordo de la unidad
- Todas las unidades de transporte tienen seguro de viajero, solo a bordo del vehículo
- No se efectuará ningún servicio, si este no está pagado en su totalidad antes del inicio del recorrido

CONTACTOS GIRA ACADÉMICA CHILE

ASCOLFA
Asociación Colombiana de Facultades de Administración

40 AÑOS
CRECIENDO JUNTOS POR LA EDUCACIÓN
1986 - 2026

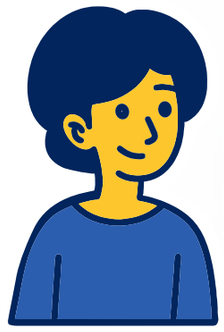

Gisèle Eugenia Becerra Plaza
Directora Ejecutiva ASCOLFA
direccion.ejecutiva@ascolfa.org.co
+57 314 411 7979



Santiago Martínez Cortés
Auxiliar Administrativo
info@ascolfa.org.co
+57 314 565 8035

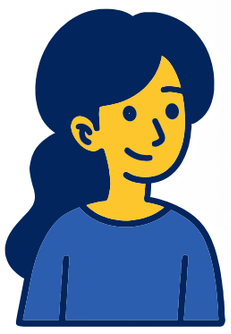

Milena Zarabanda Bejarano
Profesional en Mercadeo, Servicio al Asociado y Gestión Comercial
comercialymercadeo@ascolfa.org.co
+57 314 216 4053

TOURS BY SERVITRAVEL

Operador Logístico

+57 300 388 1573
turismo@soyservitravel.com
@toursbyservitravel
RNT 215582

Cluster Turismo de Negocios
Medellín y Antioquia